Wandelen in Limburg

Lange Afstandswandeling KempenBroek - KempenBroek - 102,8 km

KempenBroek

De langeafstandswandeling KempenBroek loodst je langs de mooiste plekjes van het Mens & Biosfeergebied. Je kan bovendien op verschillende plekken een inkorting kiezen.

102.85 km
Afstand

25 uur 42 min
Gemiddelde tijd

Praktische info

Openbaar vervoer | Parking | Horeca

- Hondenlosloopzone
- Stevige schoenen of laarzen na natte periode aangeraden
- Pas op voor processierupsen
- Slipgevaar: de paden, steile hellingen en trappen kunnen modderig en glad zijn.
- Picknickbank(en) onderweg aanwezig
- Camperparking aan de startplaats
- Paalkamperen mogelijk / bivakzone aanwezig

Startplaatsen

Stramprooierbroek - instapplaats Woutershof Grootbroekstraat Kinrooi
Grootbroekstraat 46 , 3640 Kinrooi

Smeetshof - instapplaats 't Vosseven

Smeetshof - instapplaats Smeetshoeve
Smeetshofweg 1 , 3950 Bocholt

Vallei van de Bosbeek - Instapplaats Kasteel van Wurfeld
Kapelweg 60 , 3680 Maaseik

Zig en Goort - instapplaats Doorslagstraat in Kinrooi
Doorslagstraat , 3640 Kinrooi

IJzeren Man & Laurabossen - Instapplaats parkeerplaats Lozerweg Weert
Lozerweg 119 , 6006SR Weert

Onze natuurpartners in dit gebied

AGENTSCHAP NATUUR & BOS
Het Limburgs Landschap
Natuurmonumenten
natuurpunt
Limburgs Landschap

Wandelen in Limburg

Lange Afstandswandeling KempenBroek - KempenBroek - 102,8 km

KempenBroek

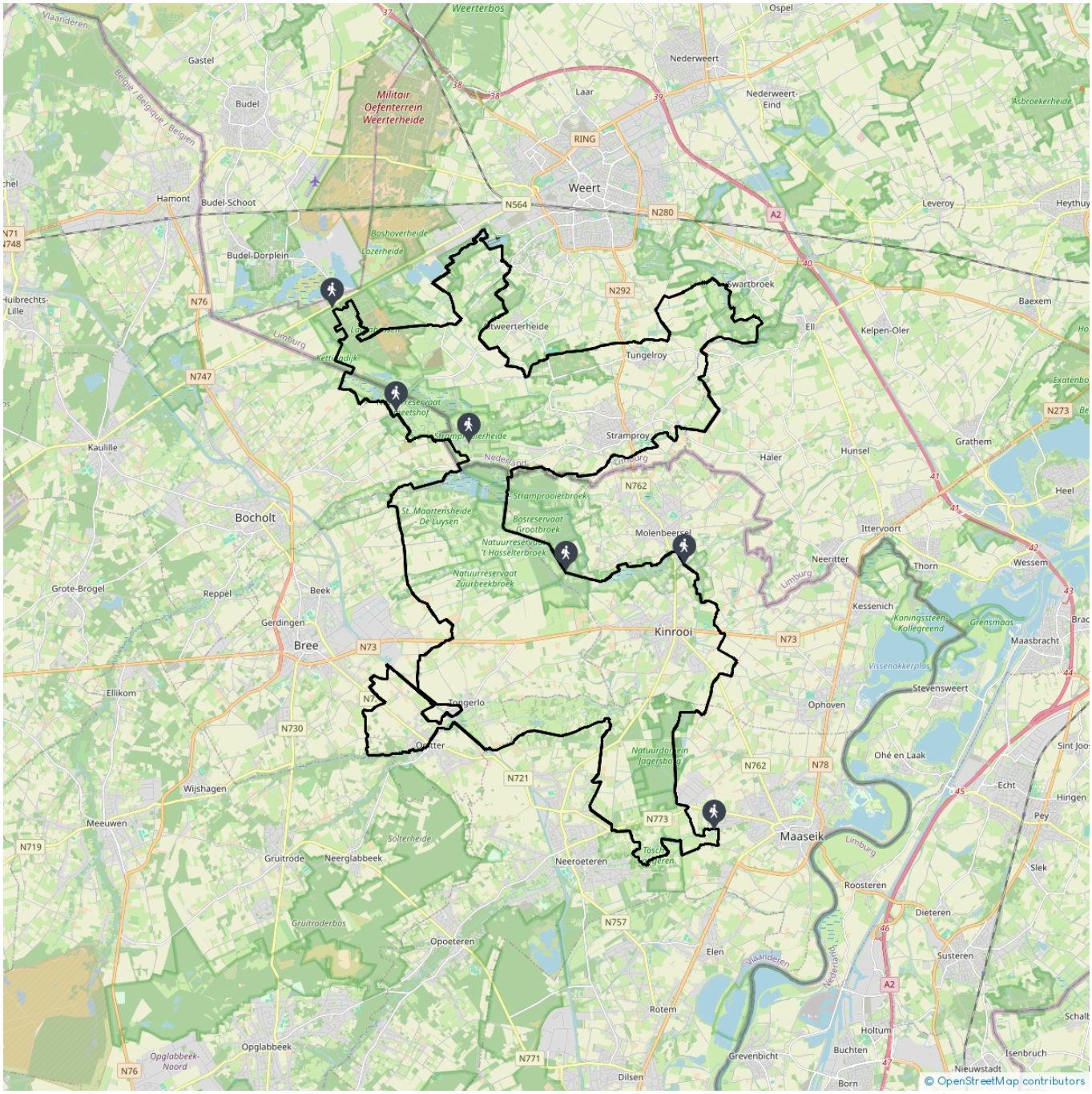

KEMPEN & MAASLAND REGIONAAL LANDSCHAP · LAGE KEMPEN REGIONAAL LANDSCHAP · HASPENGOUW & VOEREN REGIONAAL LANDSCHAP · provincie Limburg · TOERISME VLAANDEREN